

scuola senza confini

3[^]
edizione

PROPOSTE E STRUMENTI
EDUCATIVI DEL TERRITORIO
PER DOCENTI DI OGNI ORDINE E GRADO

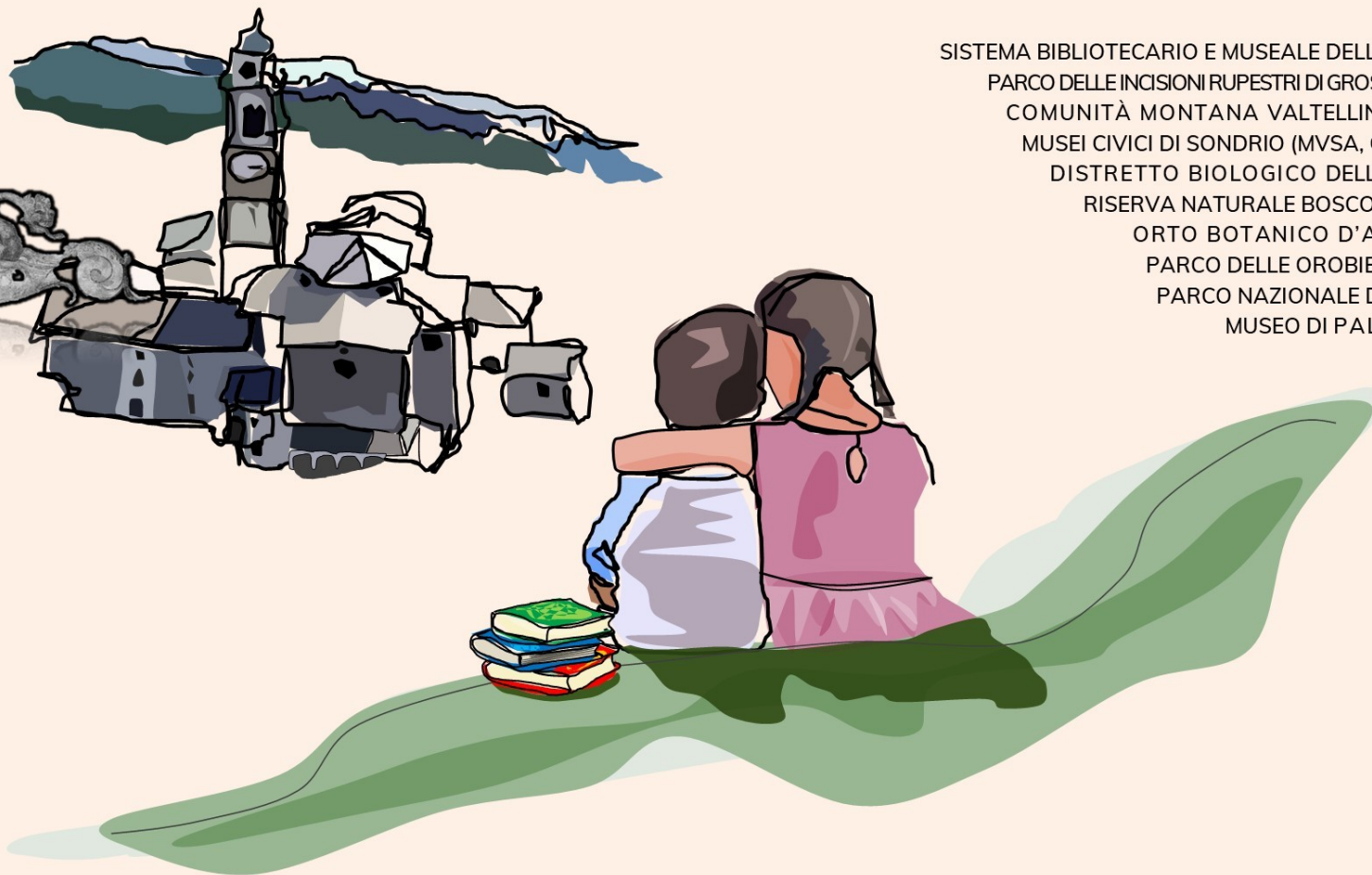

SISTEMA BIBLIOTECARIO E MUSEALE DELLA VALTELLINA
PARCO DELLE INCISIONI RUPESTRI DI GROSIO E GROSOTTO
COMUNITÀ MONTANA VALTELLINA DI SONDRIO
MUSEI CIVICI DI SONDRIO (MVSA, CAST, MuMIV)
DISTRETTO BIOLOGICO DELLA VALTELLINA
RISERVA NATURALE BOSCO DEI BORDIGNI
ORTO BOTANICO D'ALTURA DI SONDRIO
PARCO DELLE OROBIE VALTELLINESI
PARCO NAZIONALE DELLO STELVI
MUSEO DI PALAZZO BESTA

19 GIOVEDÌ
SETTE CASTELLO
2024 MASEGRA

16.30 - 18.30 stand informativi con esperienze laboratoriali sulle proposte di educazione al patrimonio 2024/25
17.00 e 18.00 visite al castello: alla scoperta del patrimonio naturale e culturale della Valtellina attraverso lo sguardo della rete dei soggetti di "Scuola senza confini"

organizzato da



PROVINCIA
DI SONDRIO



COMUNITÀ MONTANA
VALTELLINA DI SONDRIO



COMUNE
DI SONDRIO



Ministero dell'Istruzione e del Merito
Ufficio Scolastico Regionale per la Lombardia
Ufficio
Scolastico
Territoriale
di Sondrio



DIREZIONE
REGIONALE
MUSEI
LOMBARDIA

PALAZZO
BESTA



PARCO
DELLE
INCISIONI
RUPESTRI
GROSIO
GROSOTTO



PARCO
NAZIONALE
DELLO
STELVIO
NATIONAL
PARK
STELVIO
JOCH



Parco
delle Orobie Valtellinesi



ORTO
BOTANICO
D'ALTURA
Ermilio Dioli
S. Antonio di Caspoggio

in collaborazione con

L'evento si svolgerà
anche in caso di maltempo

PER INFORMAZIONI E ISCRIZIONI
Comunità Montana Valtellina di Sondrio
Ufficio Cultura
0342 210331 | cultura@cmsondrio.it